

**Всероссийская олимпиада школьников по географии. 2020–2021 уч. г.  
Школьный этап. 7-8 класс**

<b>Задание № 1</b>	В	1
<b>Задание № 2</b>	В	1
<b>Задание № 3</b>	Г	2
<b>Задание № 4</b>	Австралия: Сидней, Мельбурн, Большая Австралия Африка: Капштадт, Замбези, Инья, Англ. Трансвааль Южная Ам.: Парана, Атакама Евразия: Токио, Рус-Зем-Каспи, Гибралтар Сев. Америка: Мелешо, Юкон, Долина смерти. 5	
<b>Задание № 5</b>		
<b>Задание № 6</b>	8	10

**Задание № 7**

<b>А</b>	<b>Б</b>	<b>В</b>	<b>Г</b>
2	4	1	3

**Задание № 8**

№ вопроса	Рисунок 1	Рисунок 2	Рисунок 3	Рисунок 4
1. Форма рельефа	холмы, возвышенности			
2. Фактор, процесс, деятельность				
3. Распространение				
4. Где можно встретить?				
5. Образуется ли под действием человека?				

### Задание № 9

1	б) р. Муррей, 1) Австралия.	20
2		
3	а) мышь Гаринына.	20
4	П-ов Индостан	10
5		
6		
7	а) лабрадор, б) США	10
8	б) тама милье	10
9		

### Задание № 10

70

Изображение участника конференции	Название животного	Природная зона	Страна	Номера утверждений
	лх	Тундра	США, Канада	4, 8, 11
	Вршиса	Тропические леса	Тибет	5, 10, 15, 16, 8, 19, 20
	Бизон	лесная зона, тундра	США	2, 9, 18, 6, *
	Камышара	Тропический, степи	Китай	1, 7, 19
	Страус жу	Степи	Австралия	3, 8, 14, 17

(150)

### Задание № 11

№ рисунка	Что (или кто) изображено на данных рисунках?

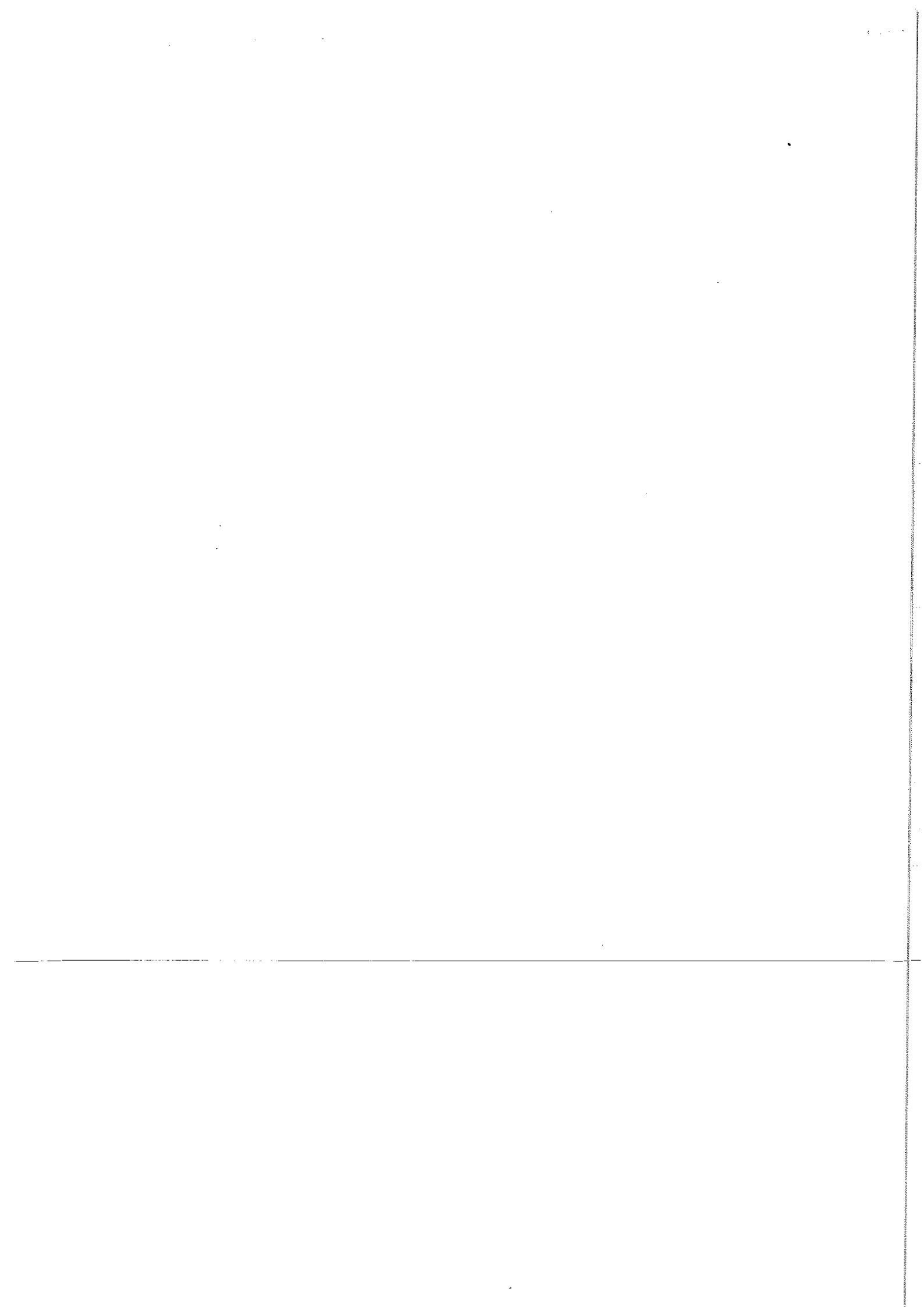

# ТИТУЛЬНЫЙ ЛИСТ

Всероссийская олимпиада школьников

Этап \_\_\_\_\_

Заполняется ПЕЧАТНЫМИ БУКВАМИ черными чернилами или синего цвета по образцам:

А	Б	В	Г	Д	Е	Ж	З	И	К	Л	М	Н	О	П	Р	С	Т	У	Ф	Х	Ц	Ч	Ш	Щ	Ъ	Ы	Ь	Э	Ю	Я	@	8	9	.
A	B	C	D	E	F	G	H	I	J	K	L	M	N	O	P	Q	R	S	T	U	V	W	X	Y	Z	1	2	3	4	5	6	7	0	.

ПРЕДМЕТ

ГЕОГРАФИЯ

КЛАСС

8а

ДАТА

15 09 2021

ШНОР УЧАСТНИКА

ФАМИЛИЯ

Кочетков

ИМЯ

Майбей

ОТЧЕСТВО

Константинович

Документ, удостоверяющий личность

свидетельство о рождении

паспорт

Гражданство

Российская Федерация

серия

\_\_\_\_\_

номер

\_\_\_\_\_

Иное

Дата рождения

12 04 2008

Домашний телефон участника

+ 7 \_\_\_\_\_

Мобильный телефон участника

+ 7 \_\_\_\_\_

Электронный адрес участника

\_\_\_\_\_

Муниципалитет

\_\_\_\_\_

Сокращенное наименование образовательной организации (школы)

Сведения о педагогах-экспертных

1. Фамилия

Имя

Отчество

\_\_\_\_\_  
\_\_\_\_\_  
\_\_\_\_\_

Сокращенное наименование образовательной организации (школы)

2. Фамилия

Имя

Отчество

\_\_\_\_\_  
\_\_\_\_\_  
\_\_\_\_\_

Сокращенное наименование образовательной организации (школы)

Личная подпись участника

(Все поля обязательны к заполнению)

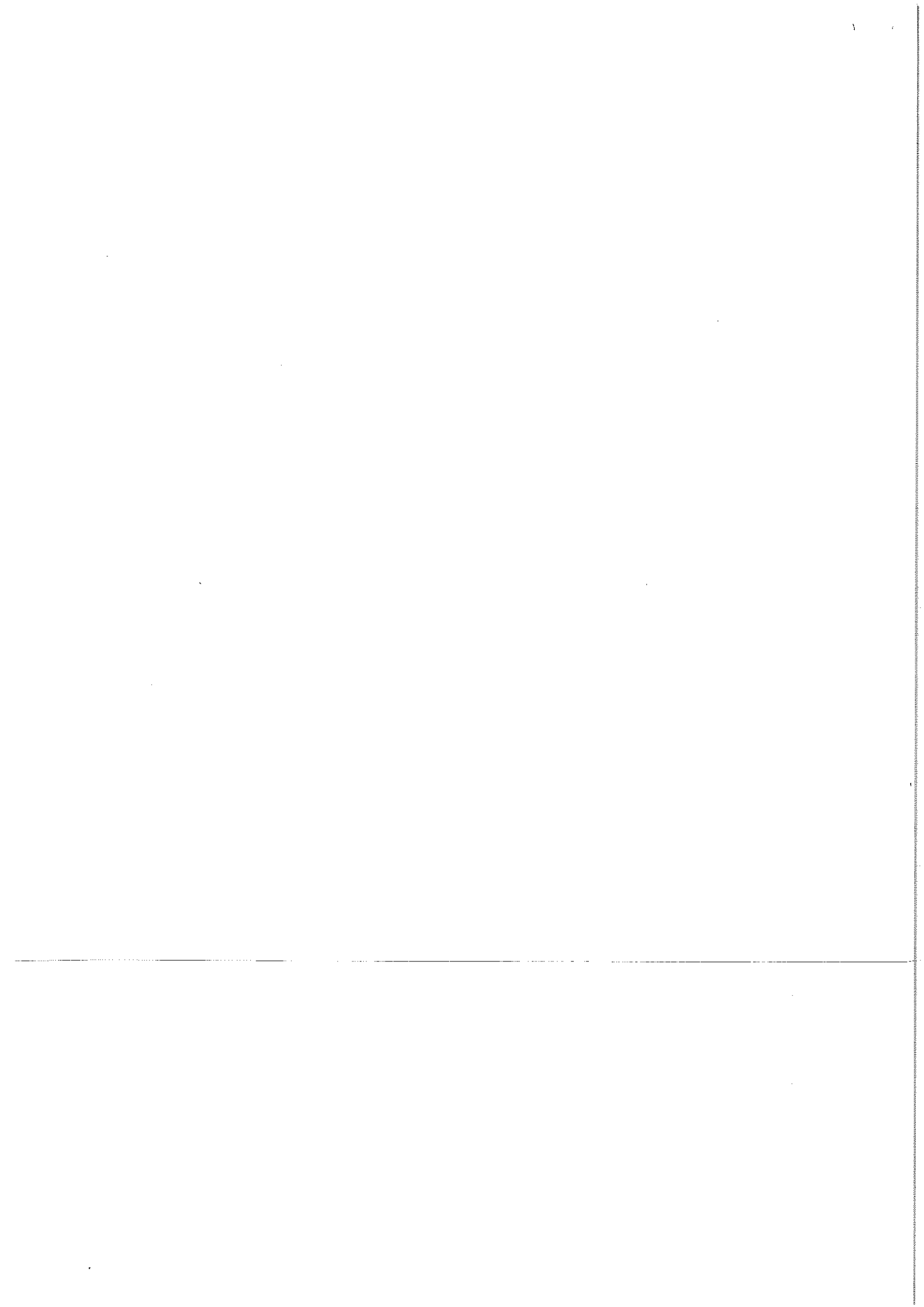



**Всероссийская олимпиада школьников по географии. 2020–2021 уч. г.  
Школьный этап. 7-8 класс**

Задание № 1	B	1
Задание № 2	B	1
Задание № 3	Г	2
Задание № 4	АВСТРАЛИЯ - СИДНЕЙ ЕВРАЗИЯ - БОЛЬШАЯ П.К АФРИКА ↗ ЗАМБЕЗИ Ю. А С. А *	2
Задание № 5		
Задание № 6	A	

**Задание № 7**

A	B	B	Г
1	4	2	3

**Задание № 8**

№ вопроса	Рисунок 1	Рисунок 2	Рисунок 3	Рисунок 4
1. Форма рельефа	7			
2. Фактор, процесс, деятельность				
3. Распространение				
4. Где можно встретить?				
5. Образуется ли под действием человека?				

Задание № 9

1	ЕВРАЗИЯ
2	
3	
4	Таймыр Челюскин
5	
6	
7	
8	
9	

Задание № 10

Изображение участника конференции	Название животного	Природная зона	Страна	Номера утверждений
	ОВЦВ-БЫК	Тундра		4, 18
	Горилла	Широколиственный лес		5, 6, 9, 15
	ЗУБР	Смешанный лес		2, 8, 11, 20
	ТАПИНАМБУР			1, 12, 19
		Степь		3, 7, 14, 10, 17

50  
50  
50  
50  
50  
21

### Задание № 11

№ рисунка	Что (или кто) изображено на данных рисунках?
2	
4	
5	105
8	105
9	

305

7

# ТИТУЛЬНЫЙ ЛИСТ

Всероссийская олимпиада школьников

ШКОЛЬНЫЙ этап

Заполняется ПЕЧАТНЫМИ БУКВАМИ черными чернилами или синего цвета по образцам:

А	Б	В	Г	Д	Е	Ж	З	И	К	Л	М	Н	О	П	Р	С	Т	У	Ф	Х	Ц	Ч	Ш	Щ	Ъ	Ы	Ь	Э	Ю	Я	@	8	9	.
А	В	С	Д	Е	Ф	Г	И	К	Л	М	Н	О	Р	С	Т	У	Ф	Х	Ц	Ч	Ш	Щ	Ъ	Ы	Ь	Э	Ю	Я	@	8	9	.		

ПРЕДМЕТ

Г Е О Г Р А Ф И Я

КЛАСС

7 Б

ДАТА

15 09 2021

ШКОЛЬНЫЙ ЭТАП

ФАМИЛИЯ

КАЗАРОВА

ИМЯ

ЕКАТЕРИНА

ОТЧЕСТВО

ВЛАДИСЛАВОВНА

Документ, удостоверяющий личность

свидетельство о рождении

паспорт

Гражданство

Российская Федерация

серия

\_\_\_\_\_

номер

\_\_\_\_\_

Иное

Дата рождения

\_\_\_\_/\_\_\_\_/\_\_\_\_

Домашний телефон участника

+ 7

\_\_\_\_\_

Мобильный телефон участника

+ 7

\_\_\_\_\_

Электронный адрес участника

\_\_\_\_\_

Муниципалитет

\_\_\_\_\_

Сокращенное наименование образовательной организации (школа)

\_\_\_\_\_

Сведения о педагогах-наставниках

1. Фамилия

Имя

Отчество

\_\_\_\_\_  
\_\_\_\_\_  
\_\_\_\_\_

Сокращенное наименование образовательной организации (школа)

\_\_\_\_\_

2. Фамилия

Имя

Отчество

\_\_\_\_\_  
\_\_\_\_\_  
\_\_\_\_\_

Сокращенное наименование образовательной организации (школа)

\_\_\_\_\_

Личная подпись участника

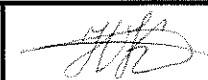

Все поля обязательны к заполнению!

150



**Всероссийская олимпиада школьников по географии. 2020–2021 уч. г.  
Школьный этап. 7-8 класс**

Задание № 1	Б	
Задание № 2	А	
Задание № 3	Г	20
Задание № 4	по. ст - Припять Евразия - Южно Северная Америка - Мексика, судней Африка - Долина смерти, Норама, мурурей Замбия Австралия - Холм; Юкон	10
Задание № 5	Совсем	
Задание № 6	А	10

**Задание № 7**

А	Б	В	Г
3	1	2	4



**Задание № 8**

№ вопроса	Рисунок 1	Рисунок 2	Рисунок 3	Рисунок 4
1. Форма рельефа				
2. Фактор, процесс, деятельность				
3. Распространение				
4. Где можно встретить?				
5. Образуется ли под действием человека?	Да			

Задание № 9

1	Евразия; Якутия, Восток, Юг, Кеня; 20
2	Хайки Байкал
3	Южная Америка, лес Доброй Надежды 20
4	
5	<del>Дальневосточный Н-В</del>
6	
7	Дальневосточный Н-В
8	
9	Маршанская впадина

Задание № 10

Изображение участника конференции	Название животного	Природная зона	Страна	Номера утверждений
	Овцебык			4, 7, 11, 18
	Лось			5, 8, 12, 15, 20
	Зубр		Россия	2, 3, 9, 16
	Сусак			1, 10, 19
			Австралия	3, 13, 14, 17, 1



### Задание № 11

№ рисунка	Что (или кто) изображено на данных рисунках?
2	
3	Р. Маламан
6	
7	Ниньки
9	Достопримечательность.

40

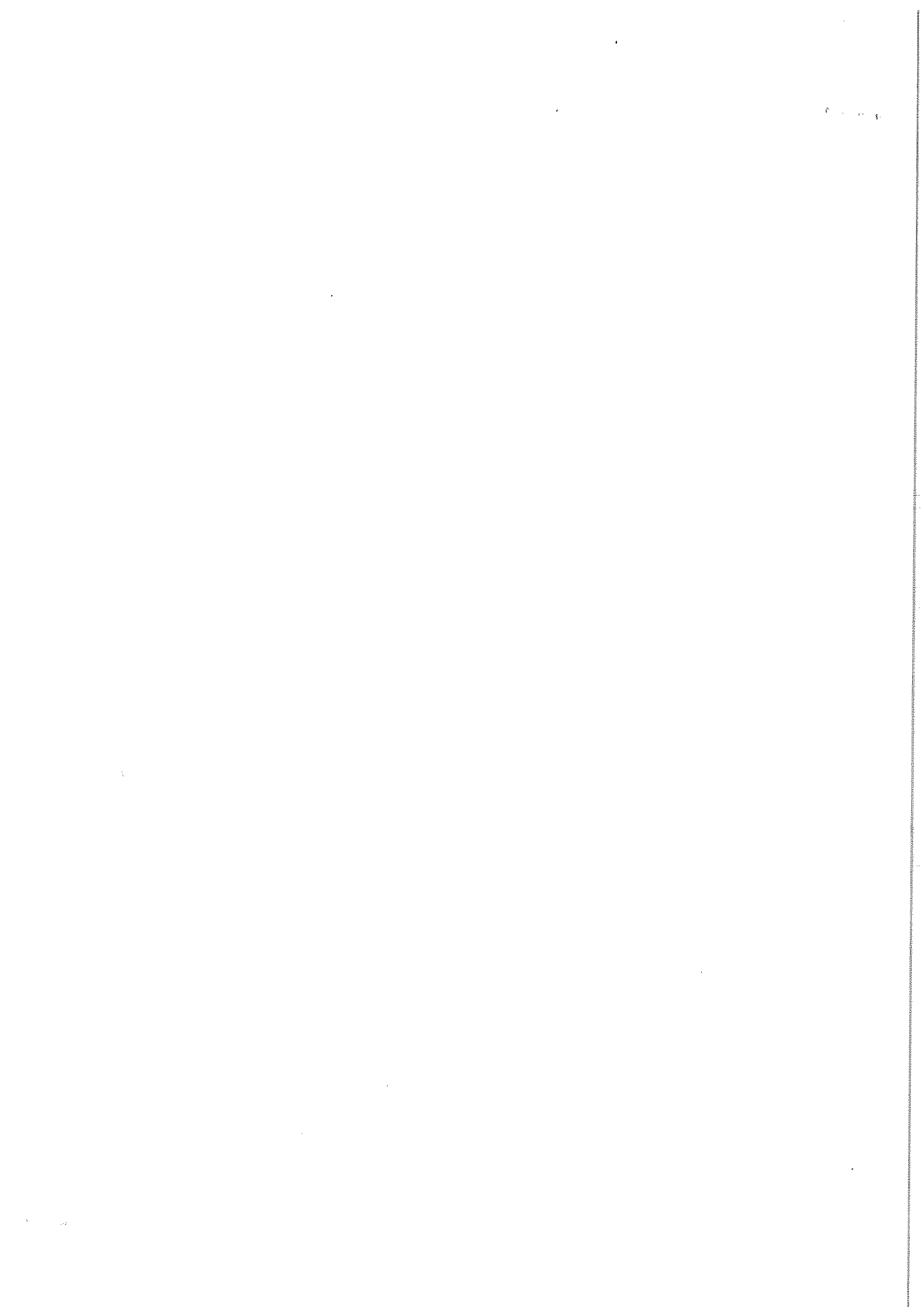

## ТИТУЛЬНЫЙ ЛИСТ

Всероссийская олимпиада школьников		Этап _____																																																															
Заполняется ПЕЧАТНЫМИ БУКВАМИ черными черной или синего цвета по образцам:																																																																	
А	Б	В	Г	Д	Е	Ж	З	И	К	Л	М	Н	О	П	Р	С	Т	У	Ф	Х	Ц	Ч	Ш	Щ	Ъ	Ы	Ь	Э	Ю	Я	@	8	9	.																															
А	В	С	D	E	F	G	H	I	J	K	L	M	N	O	P	Q	R	S	T	U	V	W	X	Y	Z	1	2	3	4	5	6	7	0	.																															
ПРЕДМЕТ		География																		КЛАСС		5D																																											
ДАТА		15		09		2021																																																											
ШИФР УЧАСТНИКА																																																																	
<table border="1" style="width: 100%; border-collapse: collapse;"> <tr><td style="width: 10%; height: 20px;"></td><td style="width: 10%; height: 20px;"></td><td style="width: 10%; height: 20px;"></td><td style="width: 10%; height: 20px;"></td><td style="width: 10%; height: 20px;"></td><td style="width: 10%; height: 20px;"></td><td style="width: 10%; height: 20px;"></td><td style="width: 10%; height: 20px;"></td><td style="width: 10%; height: 20px;"></td><td style="width: 10%; height: 20px;"></td><td style="width: 10%; height: 20px;"></td><td style="width: 10%; height: 20px;"></td><td style="width: 10%; height: 20px;"></td><td style="width: 10%; height: 20px;"></td><td style="width: 10%; height: 20px;"></td><td style="width: 10%; height: 20px;"></td><td style="width: 10%; height: 20px;"></td><td style="width: 10%; height: 20px;"></td><td style="width: 10%; height: 20px;"></td><td style="width: 10%; height: 20px;"></td><td style="width: 10%; height: 20px;"></td><td style="width: 10%; height: 20px;"></td><td style="width: 10%; height: 20px;"></td><td style="width: 10%; height: 20px;"></td><td style="width: 10%; height: 20px;"></td><td style="width: 10%; height: 20px;"></td><td style="width: 10%; height: 20px;"></td><td style="width: 10%; height: 20px;"></td><td style="width: 10%; height: 20px;"></td><td style="width: 10%; height: 20px;"></td><td style="width: 10%; height: 20px;"></td><td style="width: 10%; height: 20px;"></td><td style="width: 10%; height: 20px;"></td><td style="width: 10%; height: 20px;"></td><td style="width: 10%; height: 20px;"></td><td style="width: 10%; height: 20px;"></td></tr> </table>																																																																	
ФАМИЛИЯ		Костерина																																																															
ИМЯ		Тамара																																																															
ОТЧЕТВО		Алексеевна																																																															
Документ, удостоверяющий личность															Гражданство																																																		
<input type="checkbox"/> свидетельство о рождении					<input type="checkbox"/> паспорт					<input type="checkbox"/> Российская Федерация					<input type="checkbox"/> Иное																																																		
серия					номер																																																												
Дата рождения					23		09		2010																																																								
Домашний телефон участника										+ 7																																																							
Мобильный телефон участника										+ 7																																																							
Электронный адрес участника																																																																	
Муниципалитет																																																																	
Сокращенное наименование образовательной организации (школы)																																																																	
Сведения о педагогах-наставниках																																																																	
1		Фамилия																																																															
		Имя																																																															
		Отчество																																																															
Сокращенное наименование образовательной организации (школы)																																																																	
2		Фамилия																																																															
		Имя																																																															
		Отчество																																																															
Сокращенное наименование образовательной организации (школы)																																																																	
Личная подпись участника															34D										Все поля обязательны к заполнению!																																								



# ВСЕРОССИЙСКАЯ ОЛИМПИАДА ШКОЛЬНИКОВ ПО ГЕОГРАФИИ

## ШКОЛЬНЫЙ ЭТАП

возрастная группа 5-6 классы

*Костеринкой Тамара 5Б*

1	А	—
2	Б	20
3	А	—
4	Б	—
5	✓	—
6	В	—

### Задание 7

Логическая цепочка	Лишнее	Объяснение
А	Биосфера	—
Б	Глобус	он объёмный в отличие от плана и карт
В	Север	
Г	Белоруссия	
Д	Тунис	

### Задание 8

А	Б	В	Г
4	3	1	2

### Задание 9

1	Анатим	
2	Туна	40
3	Известняк	40
4	Песок	

5	Железные руды	45
6	Медные руды	45
7	Победитовая соль	40
8	Площадь	
9		
10	Калийный уран	40
11	Нефть	40
12		

27

### Задание 10

№	Ответ	№	Ответ	№	Ответ
1		10		19	
2		11		20	
3		12		21	
4		13		22	
5		14		23	
6		15		24	
7		16		25	
8		17		26	
9		18		27	

# ТИТУЛЬНЫЙ ЛИСТ

Всероссийская олимпиада школьников

этап \_\_\_\_\_

Заполняется ПЕЧАТНЫМИ БУКВАМИ черными черками или синего цвета по образцам:

А	Б	В	Г	Д	Е	Ж	З	И	К	Л	М	Н	О	П	Р	С	Т	У	Ф	Х	Ц	Ч	Ш	Щ	Ъ	Ы	Ь	Э	Ю	Я	@	8	9	.
А	В	С	Д	Е	Ё	Г	И	І	Ј	К	Л	М	Н	О	Р	Q	R	S	T	U	V	W	X	Y	Z	1	2	3	4	5	6	7	0	.

ПРЕДМЕТ

ГЕОГРАФИЯ

КЛАСС

ДАТА

15 03 2021

ШИФР УЧАСТНИКА

ФАМИЛИЯ

Сесин

ИМЯ

Никита

ОТЧЕСТВО

Сергеевич

Документ, удостоверяющий личность

свидетельство о рождении

паспорт

Гражданство

Российская Федерация

серия

\_\_\_\_\_

номер

\_\_\_\_\_

Иное

Дата рождения

\_\_ \_\_ \_\_ \_\_

Домашний телефон участника

+ 7

\_\_\_\_\_

Мобильный телефон участника

+ 7

301285 8925

Электронный адрес участника

\_\_\_\_\_

Муниципалитет

\_\_\_\_\_

Сокращенное наименование образовательной организации (школы)

\_\_\_\_\_

Сведения о педагогах-наставниках

1. Фамилия

Коркова

Имя

Гавриана

Отчество

Сергеевна

Сокращенное наименование образовательной организации (школы)

\_\_\_\_\_

2. Фамилия

Имя

Отчество

\_\_\_\_\_

Сокращенное наименование образовательной организации (школы)

\_\_\_\_\_

Личная подпись участника

Все поля обязательны к заполнению!

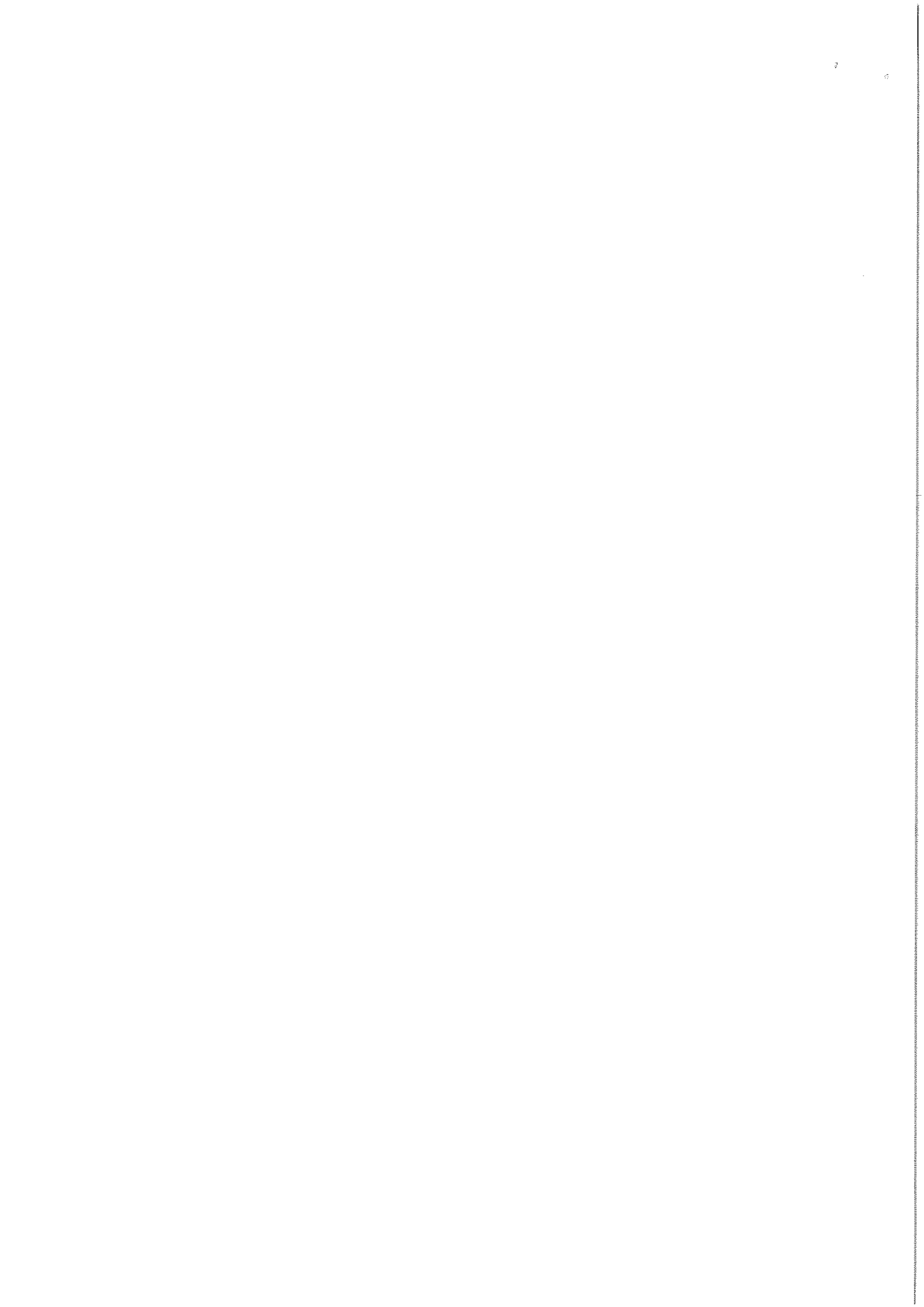



# ВСЕРОССИЙСКАЯ ОЛИМПИАДА ШКОЛЬНИКОВ ПО ГЕОГРАФИИ

## ШКОЛЬНЫЙ ЭТАП

возрастная группа 5-6 классы

1	Г	-
2	Б	W
3	Б	W
4	В	W
5	Г	-
6	В	-

### Задание 7

Логическая цепочка	Лишнее	Объяснение
А	Стратосфера	Её не бывает.
Б	Глобус	Все это <sup>имеет</sup> <del>является</del> <sup>образом</sup> <del>на</del> <sup>форме</sup> шара <sup>или</sup> <del>и</del> <sup>плоскости</sup> и Глобус
В	Север	У всех остальных по 1 направлению
Г	Финляндия	Каждые не в Европе
Д	Кордильеры	не в Евразии

### Задание 8

А	Б	В	Г
3	1	2	4

### Задание 9

1	Песок	4
2	Глина	4
3	Апатит	-
4	Гранит	4

5	Меленные руды	4
6	Медные руды	4
7	Поваренная соль	4
8	Известняк	-
9	Торф	5
10	Каменный уголь	4
11	Нефть	4
12	Природный газ	4

4/5

### Задание 10

№	ОТВЕТ	№	ОТВЕТ	№	ОТВЕТ
1	Полезные ископаемые	10	Глина	19	Сера
2	Месторождения	11	Мрамор	20	Соль
3	Бассейны	12	Гипс	21	Нефть Известняк
4	Каменный уголь	13	Песок	22	Химические
5	Нефть	14	Гроизельники	23	Серебро
6	Природный газ	15	Меленная	24	Золото
7	Сера	16	Алюминевая	25	Дитерб
8	Топливными	17	Медная	26	Аммиак
9	Гранит	18	Рудные	27	Диния

1/5



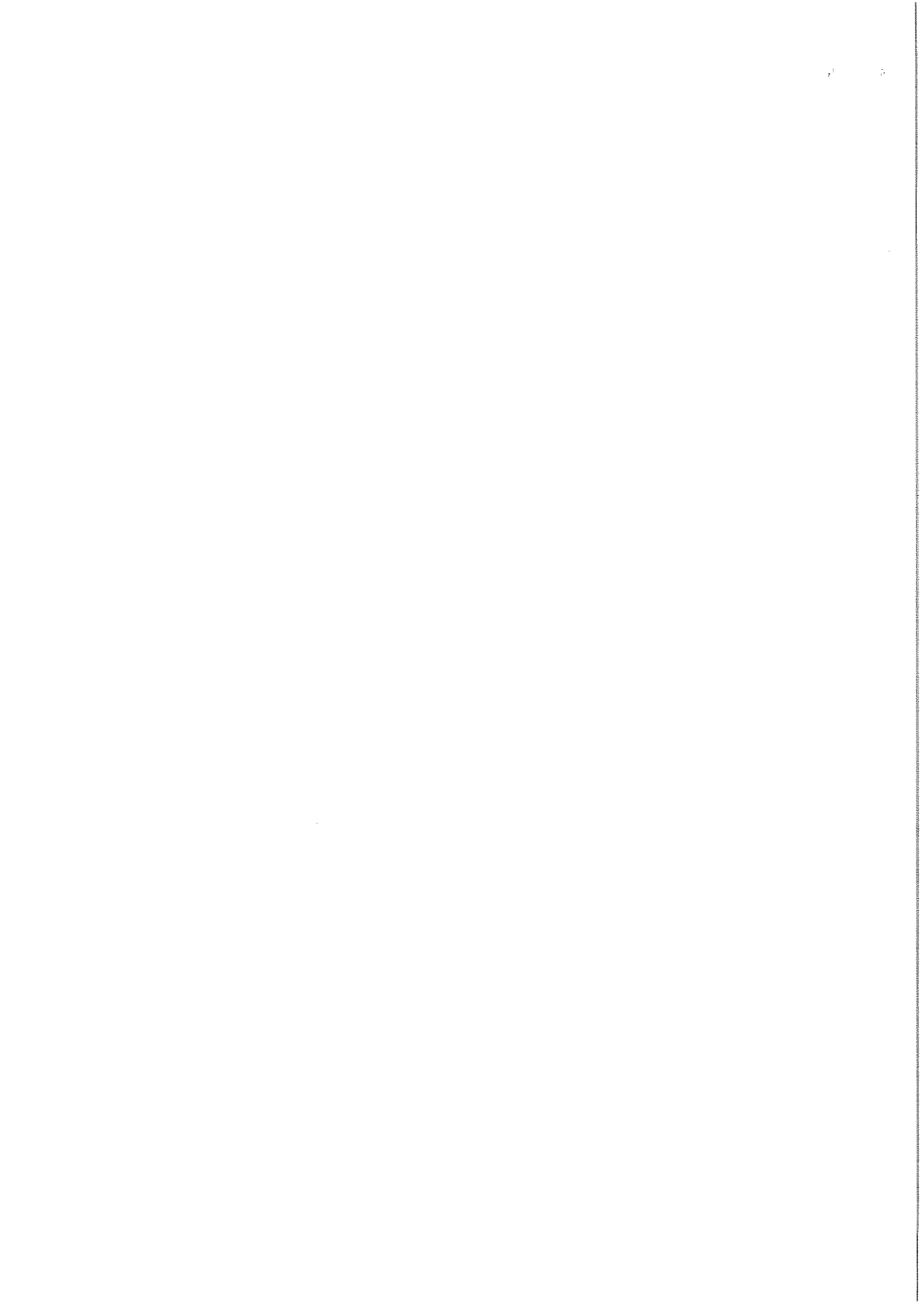

# ВСЕРОССИЙСКАЯ ОЛИМПИАДА ШКОЛЬНИКОВ ПО ГЕОГРАФИИ

## ШКОЛЬНЫЙ ЭТАП

возрастная группа 5-6 классы

1	A	-
2	B	2
3	B	2
4	B	-
5	B	-
6	B	-

### Задание 7

Логическая цепочка	Лишнее	Объяснение
A	Стратосфера	- это потому, что она не воздвигает
Б	план местности	- показывает только мест.
В	север	потому что <sup>он</sup> это не показывает
Г		
Д		

### Задание 8

A	Б	В	Г
1	3	2	4

### Задание 9

1	песок	4
2	шина	4
3	известняк	4
4	гранит	4

5	железные руды	железные руды	4
6	железные руды	железные руды	4
7	поваренная соль		
8	апатит		4
9	марш		4
10	каменный уголь		4
11	нефть		4
12	природный газ		4

40

Задание 10

№	Ответ	№	Ответ	№	Ответ
1	марш	10	песок	19	серо-синяя
2	месторождение	11	шпатель	20	
3	бассейн	12	марш	21	
4	серо-синяя	13	цветная	22	
5	марш	14	железные руды	23	алмаз
6	каменный уголь	15	медные руды	24	шпатель
7	природный газ	16	кварц	25	янтарь
8		17	железные руды	26	серебро
9	гранит	18		27	золото

165